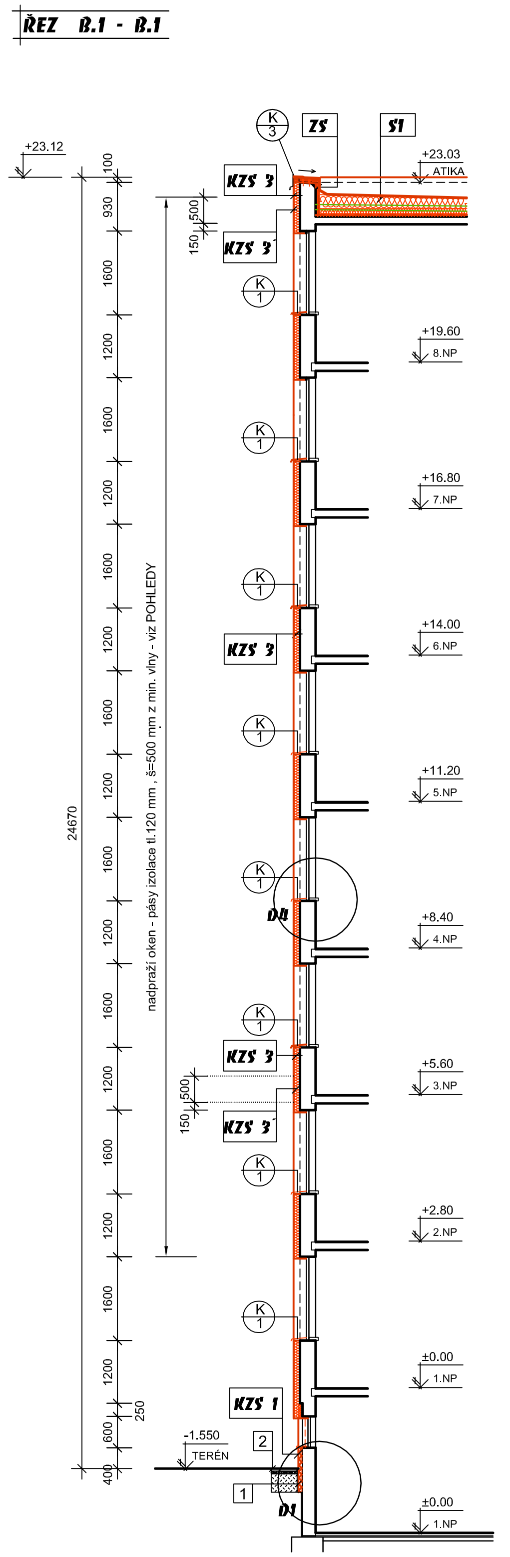

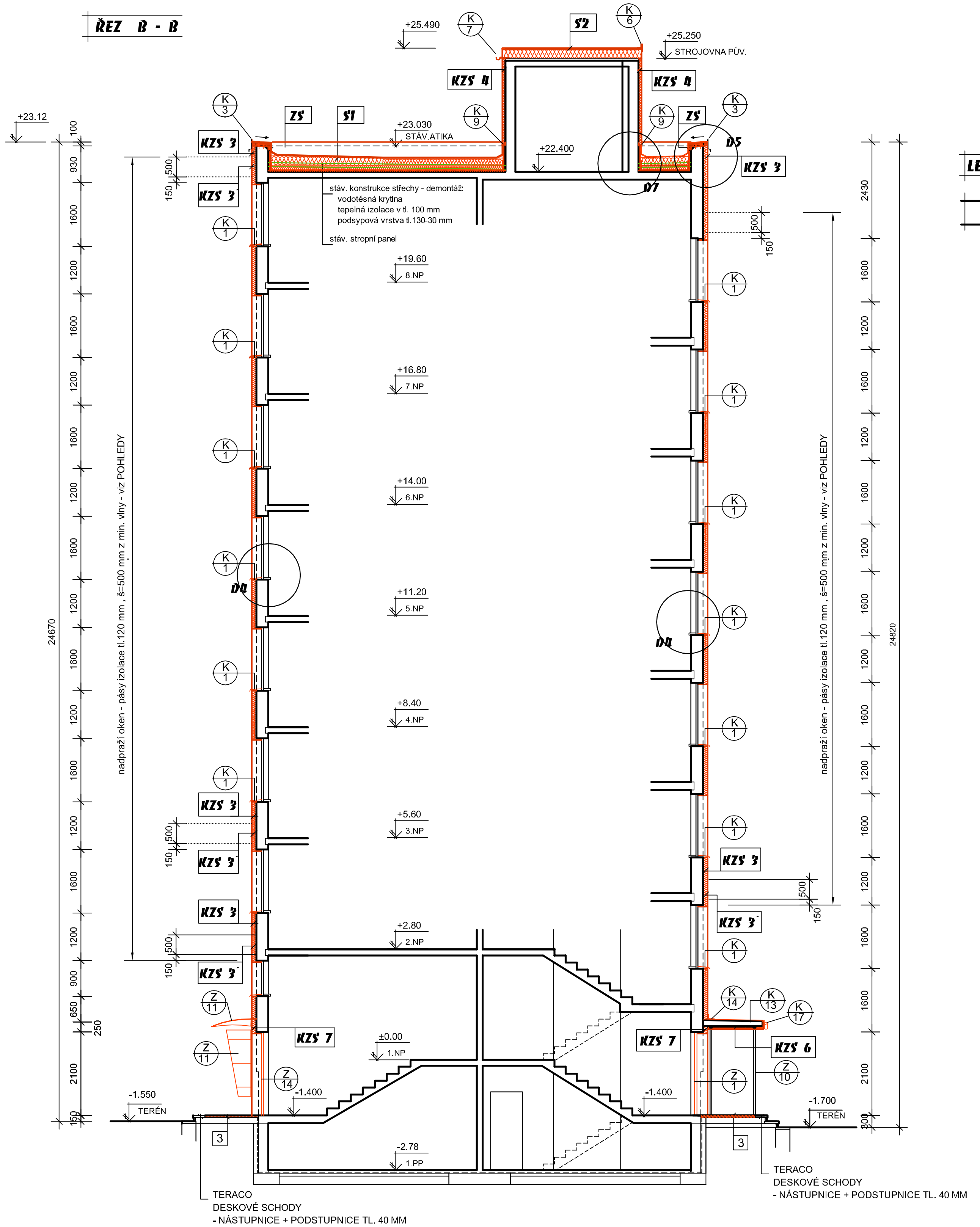

LEGENDA MATERIÁLU :

STÁVAJÍCÍ KONSTRUKCE - POROBETON A SENDVIČOVÉ PANELY TL.300 MM
Před aplikací KZS bude provedeno přikotvení vnější vrstvy sendv. pláště k nosné vnitřní stěně.
- viz samostatný výkres v.č..... a část STATIKA !

KZS .. VNĚJŠÍ CERTIFIKOVANÝ KONTAKTNÍ ZATEPLOVACÍ SYSTÉM (VKZS-ETICS)
provádění dle předepsané technologie výrobce, musí splňovat kvalitativní třídu "A", podle kritérií vydaných TP CZB 05-2007 (soklové lišty, rohové profily, okenní začišťovací lišty, průběžná dilatace SK PVC...)
příprava podkladu - viz Technická zpráva

KZS 1 sokl
tep. izolace XPS 30 a MV tl.80 mm, po úroveň nadpraží sklep. oken, ostění a nadpraží tl.20-40 mm
zateplení z extr. polystyrenu zataženo 450 mm pod terén, nad upravený terén 300 mm
povrchová úprava mozaikovou omítkou středně zrnnou
viz Technická zpráva - skladba "C"

KZS 3 fasáda
tep. izolace tl.120 mm, ostění a nadpraží oken tl.20-40 mm
fas. polystyren EPS 70 F - od úrovně nadpraží oken 1.PP
s povrchovou úpravou silikonsilikátovou probarvenou omítkou zrno 3 mm
viz Technická zpráva - skladba "A"

KZS 3´ v úrovni 1.-8.NP včetně - nad okenními otvory pás izolace z min. vlny tl.120 mm,
max. 150 mm nad napražím, vysoký 500 mm, s přesahem od hrany ostění okna min.1,50 m

KZS 4 - stěny strojovny
tep. izolace tl.80 mm, fas. polystyren EPS 70 F
s povrchovou úpravou silikonsilikátovou probarvenou omítkou zrno 3 mm
viz Technická zpráva - skladba "A"

KZS 6 - podhled vstupu
- tep. izolace z min. vlny tl.80 mm - podhled u vstupu
s povrchovou úpravou silikonsilikátovou probarvenou omítkou zrno 3 mm
viz Technická zpráva - skladba "A"

KZS 7 fasáda u vstupu
- pás kolem ostění a nadpraží vstupní stěny , šířky cca 200 mm
- tep. izolace XPS 30 tl.120 mm (tl. 170 mm do úrovně 1m)
povrchová úprava mozaikovou omítkou středně zrnnou
viz Technická zpráva - skladba "C"

Nová skladba střechy

S1 S2 plocha 206 m2 (plocha bez atik) + 16,5 m2 (strojovna)
- folie z mPVC-P tl.1,5 mm (pro mechan. kotvení)
- separační textilie ze 100% PP
- tepelná izolace EPS 100S tl. min. 240 max 475 mm - kotvená
- pás z SBS modifikovaného asfaltu (provizorní vodotěsnící vrstva)
- penetrační emulze
- příprava podkladu - srovnání obnaženého panelu - rychle tuhnoucí beton 30-50 mm dle skutečnosti

ZS zateplení atikového zdiva
(z vnitřní strany) EPS tl.60 mm

1 zatažení zateplení pod úroveň terénu - cca 450 mm
- rozebrání pokapového chodníku š=500 mm z bet. dlaždic (délka 37 bm)
- provedení odkopu šířky 600 mm
- vybourání stávající cihelné přizdívky, odstranění části obnažené svislé izolace
- vyrovnání podkladu, příp. provedení odborných vysprávek (vyrovnávací stěrka)
- nově hydroizolační nátěr, v místě napojení svislé izolace dvojnásobný
- provedení zateplení (viz KZS 1)
- ochrana izolantu nopovou folií s přetažením přes přizdívku

3 zpevněná plocha před vstupy
- vybourání stávající dlažby vč. maltového lože a škrabáku
- očištění a vyrovnání stávající ŽB desky
- nově navržena betonová vymývaná dlažba s kamínky
400x400x40 mm do exteriéru
do maltového lože min. 30 mm spárovaná

2 okapový chodník
- nově položena beton. dlažba 500/500/50 do struskopískového lože
s vyspádováním od budovy dl. 37 bm

966/2	967/4	968/6

Zodp. projektant: Ing. Miroslav Pytel	Vypracoval: Ing. Vlasta Vargová	Kreslil: Šárka Hrbková		
Investor	SMO MOb Ostrava - Jih, Horní 3, Ostrava - Hrabůvka			
Akce	KOMPLEXNÍ ZATEPLENÍ DOMŮ VČ. GO STŘECHY A OPRAV VZT, VSTUPŮ		Stupeň	DPS
			Datum	05/2015
Místo stavby	Vl. Vlasákové 2, 4, 6, Ostrava - Bělský Les		Zak. číslo	VII/2015
Část	D.1.1. ARCHITEKTONICKO-STAVEBNÍ ŘEŠENÍ		Měřítko: 1:100	Číslo výkresu: 4.5
Obsah	ŘEZ B-B, B.1-B.1			